



CONSIGLIO
REGIONALE
DEL VENETO



REFERENDUM CONFERMATIVO DELLE MODIFICHE COSTITUZIONALI (20 e 21 settembre 2020)

PRIME ANALISI DEL VOTO

7 ottobre 2020



Affluenza alle urne ai referendum in Italia e in Veneto¹

Anno	Quorum raggiunto	Quesito	Italia			Veneto		
			Elettori	Votanti	Affluenza	Elettori	Votanti	Affluenza
1946	☑	Forma istituzionale dello Stato	28.005.449	24.946.878	89,1	2.298.874	2.104.464	91,5
1974	☑	Divorzio	37.646.322	33.023.179	87,7	2.852.723	2.650.542	92,9
1978	☑	Finanziamento pubblico dei partiti	41.248.657	33.488.690	81,2	3.145.208	2.820.136	89,7
1981	☑	Ergastolo	43.154.682	34.277.194	79,4	3.306.099	2.910.350	88,0
1985	☑	Indennità di contingenza	44.904.290	34.959.404	77,9	3.458.419	2.976.313	86,1
1987	☑	Contributi enti locali	45.870.931	29.871.570	65,1	3.560.669	2.638.502	74,1
1989	☑	Mandato costituente al Parl. Eur.	46.552.411	37.560.404	80,7	3.592.825	3.106.502	86,5
1990		Disciplina della caccia	47.235.285	20.482.359	43,4	3.609.091	1.983.516	55,0
1991	☑	Riduzione preferenze Camera	47.377.843	29.609.635	62,5	3.762.973	2.772.289	73,7
1993	☑	Elezione Senato della Repubblica	47.946.896	36.922.390	77,0	3.700.123	3.243.878	87,7
1995	☑	Interruzioni pubblicitarie	48.458.754	28.164.078	58,1	3.745.397	2.544.693	67,9
1997		Obiezione di coscienza	49.054.410	14.860.894	30,3	3.808.305	1.473.275	38,7
1999		Abolizione voto di lista Camera	49.309.060	24.447.521	49,6	3.832.892	2.153.884	56,2
2000		Licenziamenti	49.067.694	15.953.385	32,5	3.831.166	1.371.792	35,8
2001		Riforma costituzionale	49.462.222	16.843.420	34,1	3.859.599	1.571.087	40,7
2002		Buoni scuola				3.939.309	830.589	21,1
2003		Servitù di elettrodotto	47.115.133	12.196.401	25,9	3.691.080	912.972	24,7
2005		Procreazione assistita	46.920.894	12.193.438	26,0	3.705.951	944.197	25,5
2006	☑	Riforma costituzionale	47.120.776	25.371.792	53,8	3.715.854	2.314.384	62,3
2009		Elezioni in più circoscrizioni Camera	46.974.782	11.380.928	24,2	3.713.486	1.010.703	27,2
2011	☑	Tariffa servizio idrico	47.117.456	26.880.782	57,1	3.723.110	2.194.245	58,9
2016		Trivellazioni in mare	46.730.317	15.026.940	32,2	3.720.172	1.408.470	37,9
2016 cost	☑	Riforma costituzionale	46.720.943	31.997.916	68,5	3.725.400	2.856.049	76,7
2017	☑	Autonomia - Totale Veneto + Estero				4.068.560	2.328.949	57,2
		Autonomia - Stima solo Veneto				3.725.400	2.328.949	62,5
2020	☑	Riforma costituzionale	46.418.677	24.993.015	53,8	3.734.565	2.522.650	67,5

¹ In caso di più referendum, è indicato quello che ha ottenuto la maggiore affluenza a livello nazionale. Dal 2003, dati riferiti ai soli residenti in Italia e in Veneto, esclusi i residenti all'estero.



Affluenza alle urne: ordinamento decrescente per partecipazione al voto in Veneto¹

Ordine	Anno	Quorum raggiunto	Quesito	Italia			Veneto		
				Elettori	Votanti	Affluenza	Elettori	Votanti	Affluenza
1	1974	<input checked="" type="checkbox"/>	Divorzio	37.646.322	33.023.179	87,7	2.852.723	2.650.542	92,9
2	1946	<input checked="" type="checkbox"/>	Forma istituzionale dello Stato	28.005.449	24.946.878	89,1	2.298.874	2.104.464	91,5
3	1978	<input checked="" type="checkbox"/>	Finanziamento pubblico dei partiti	41.248.657	33.488.690	81,2	3.145.208	2.820.136	89,7
4	1981	<input checked="" type="checkbox"/>	Ergastolo	43.154.682	34.277.194	79,4	3.306.099	2.910.350	88,0
5	1993	<input checked="" type="checkbox"/>	Elezione Senato della Repubblica	47.946.896	36.922.390	77,0	3.700.123	3.243.878	87,7
6	1989	<input checked="" type="checkbox"/>	Mandato costituente al Parl. Eur.	46.552.411	37.560.404	80,7	3.592.825	3.106.502	86,5
7	1985	<input checked="" type="checkbox"/>	Indennità di contingenza	44.904.290	34.959.404	77,9	3.458.419	2.976.313	86,1
8	2016 cost	<input checked="" type="checkbox"/>	Riforma costituzionale	46.720.943	31.997.916	68,5	3.725.400	2.856.049	76,7
9	1987	<input checked="" type="checkbox"/>	Contributi enti locali	45.870.931	29.871.570	65,1	3.560.669	2.638.502	74,1
10	1991	<input checked="" type="checkbox"/>	Riduzione preferenze Camera	47.377.843	29.609.635	62,5	3.762.973	2.772.289	73,7
11	1995	<input checked="" type="checkbox"/>	Interruzioni pubblicitarie	48.458.754	28.164.078	58,1	3.745.397	2.544.693	67,9
12	2020	<input checked="" type="checkbox"/>	Riforma costituzionale	46.418.677	24.993.015	53,8	3.734.565	2.522.650	67,5
13	2017	<input checked="" type="checkbox"/>	Autonomia - Stima solo Veneto				3.725.400	2.328.949	62,5
14	2006	<input checked="" type="checkbox"/>	Riforma costituzionale	47.120.776	25.371.792	53,8	3.715.854	2.314.384	62,3
15	2011	<input checked="" type="checkbox"/>	Tariffa servizio idrico	47.117.456	26.880.782	57,1	3.723.110	2.194.245	58,9
16	2017	<input checked="" type="checkbox"/>	Autonomia - Totale Veneto + Estero				4.068.560	2.328.949	57,2
17	1999		Abolizione voto di lista Camera	49.309.060	24.447.521	49,6	3.832.892	2.153.884	56,2
18	1990		Disciplina della caccia	47.235.285	20.482.359	43,4	3.609.091	1.983.516	55,0
19	2001		Riforma costituzionale	49.462.222	16.843.420	34,1	3.859.599	1.571.087	40,7
20	1997		Obiezione di coscienza	49.054.410	14.860.894	30,3	3.808.305	1.473.275	38,7
21	2016		Trivellazioni in mare	46.730.317	15.026.940	32,2	3.720.172	1.408.470	37,9
22	2000		Licenziamenti	49.067.694	15.953.385	32,5	3.831.166	1.371.792	35,8
23	2009		Elezioni in più circoscrizioni Camera	46.974.782	11.380.928	24,2	3.713.486	1.010.703	27,2
24	2005		Procreazione assistita	46.920.894	12.193.438	26,0	3.705.951	944.197	25,5
25	2003		Servitù di elettrodotto	47.115.133	12.196.401	25,9	3.691.080	912.972	24,7
26	2002		Buoni scuola				3.939.309	830.589	21,1

¹ In caso di più referendum, è indicato quello che ha ottenuto la maggiore affluenza a livello nazionale. Dal 2003, dati riferiti ai soli residenti in Italia e in Veneto, esclusi i residenti all'estero.



Affluenza alle urne ai referendum in Italia e in Veneto¹

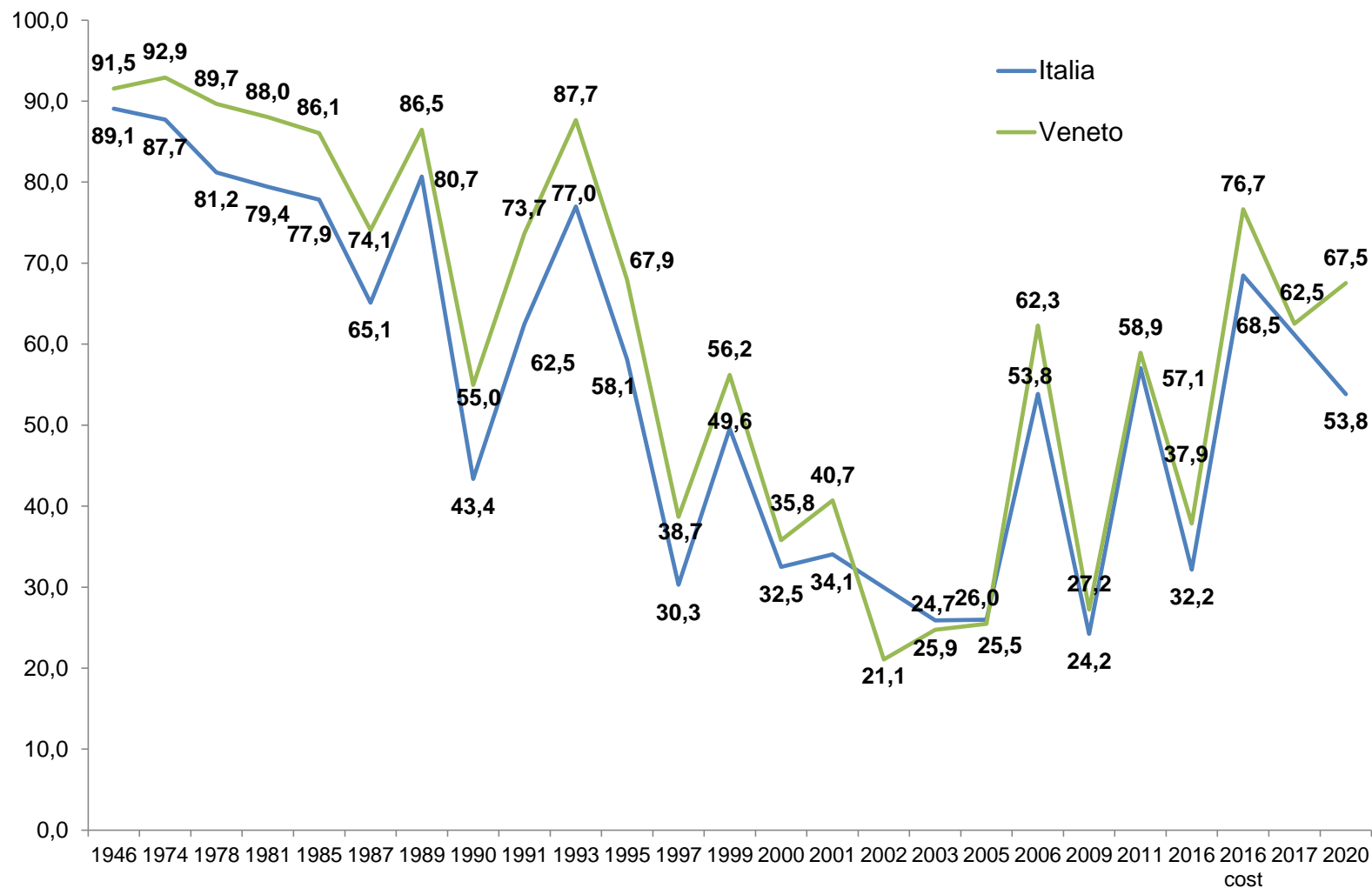

¹ In caso di più referendum, è indicato quello che ha ottenuto la maggiore affluenza a livello nazionale. Dal 2003, dati riferiti ai soli residenti in Italia e in Veneto, esclusi i residenti all'estero.



Affluenza alle urne al referendum 2020 in Italia

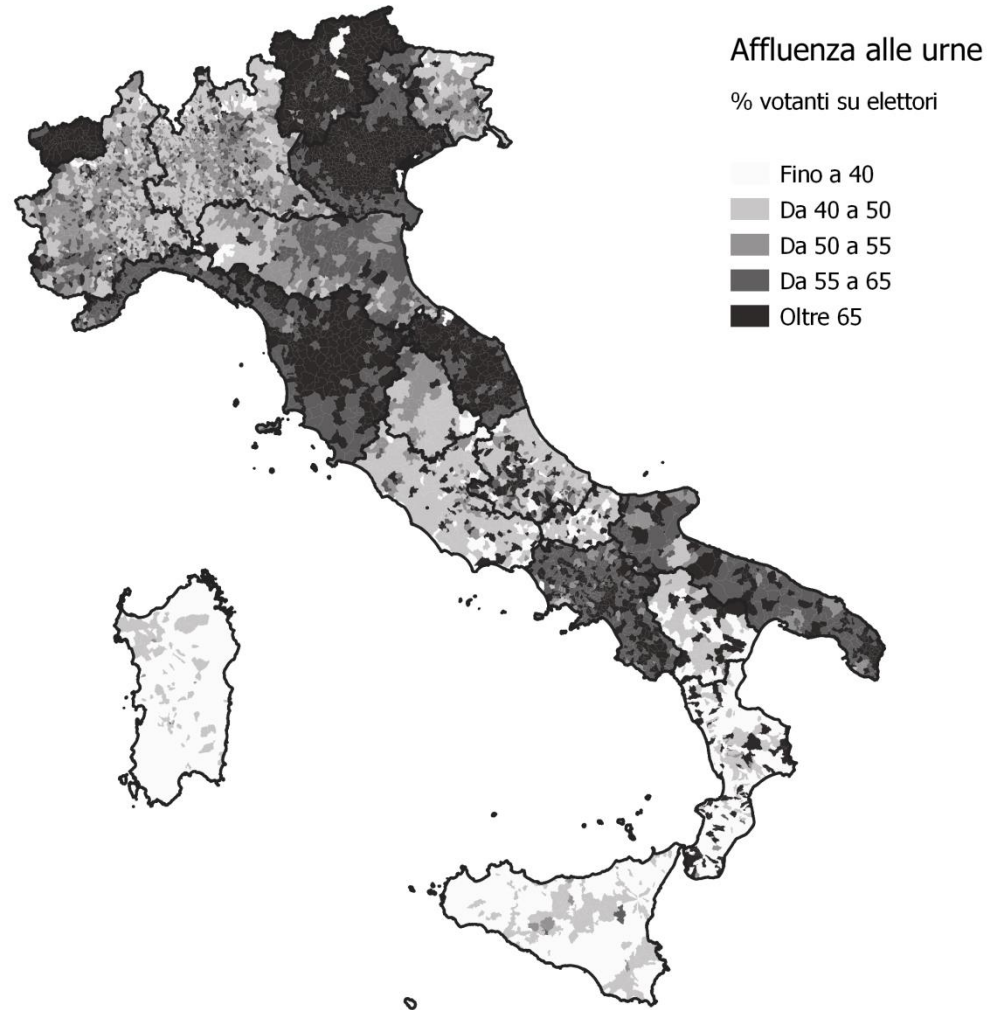



Affluenza alle urne al referendum 2020 in Veneto

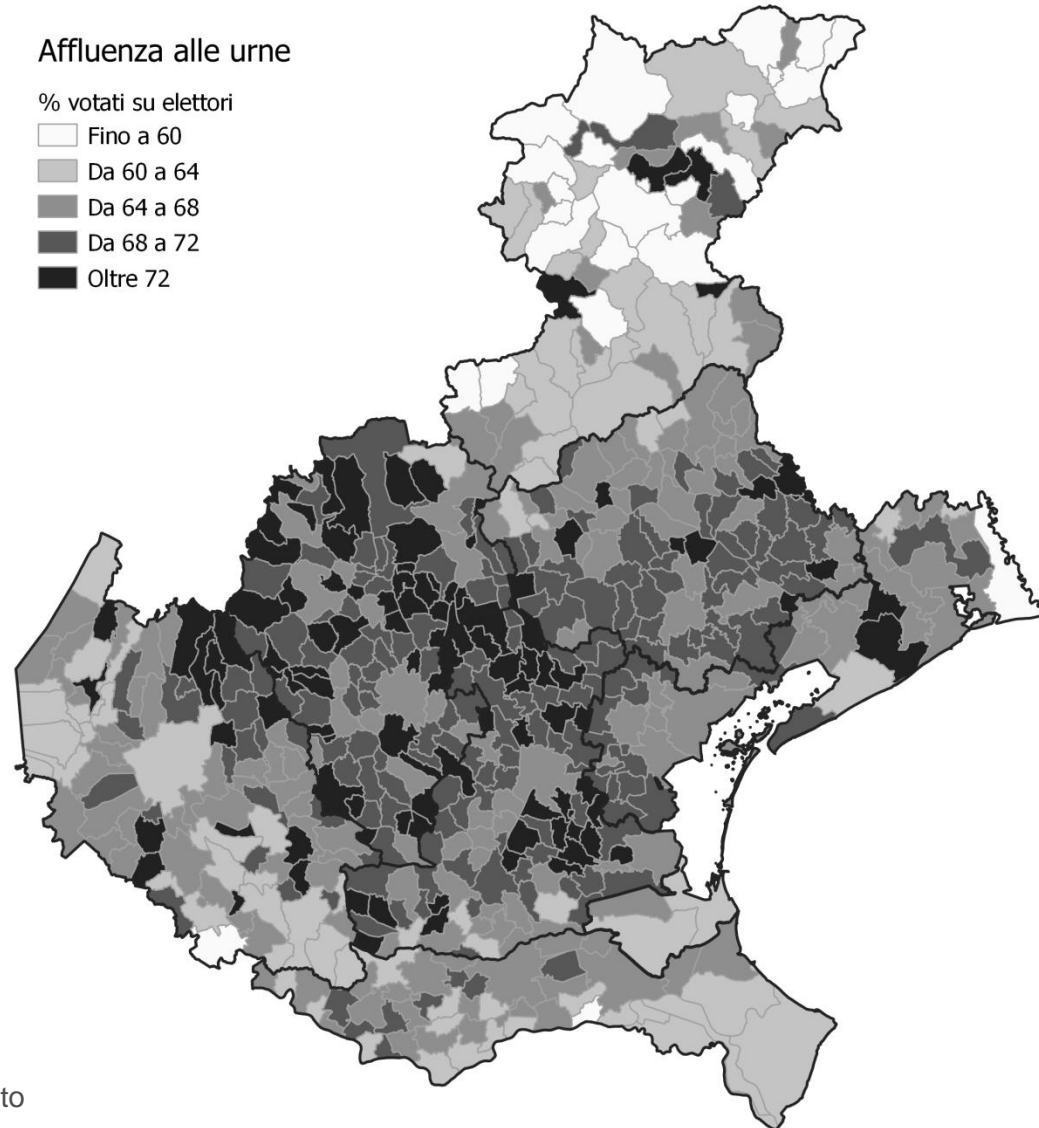



Affluenza alle urne al referendum 2020 alle varie ore nelle province venete

Province	Affluenza alle urne							
	Ore 12		Ore 19		Ore 23		Ore 15	
	2020	2016	2020	2016	2020	2016	2020	2016
	Dato definitivo		Dato definitivo		Dato definitivo		Dato definitivo	
Belluno	14,8	22,6	34,8	61,7	45,2	71,5	61,9	71,5
Padova	16,9	24,5	41,0	67,8	52,9	78,9	69,9	78,9
Rovigo	15,9	23,3	37,3	63,8	48,0	74,1	64,3	74,1
Treviso	16,5	23,9	39,4	66,4	51,7	76,9	68,2	76,9
Venezia	16,4	23,8	39,1	64,5	50,1	74,4	67,0	74,4
Verona	15,6	23,4	37,6	64,7	50,0	76,6	65,5	76,6
Vicenza	16,7	25,0	40,8	67,9	52,7	78,5	69,3	78,5
Totale Veneto	16,3	24,0	39,3	65,9	51,0	76,7	67,5	76,7
Totale Italia	12,2	20,1	29,7	57,2	39,4	65,5	53,8	65,5

In queste elezioni i seggi rimangono aperti due giorni (Domenica dalle 7 alle 23, Lunedì dalle 7 alle 15), invece della sola Domenica come di consuetudine nelle ultime tornate elettorali. Di conseguenza, il confronto tra i dati parziali dell'affluenza va fatto con cautela, essendo comparabile in modo certo il solo dato dell'affluenza finale.



Affluenza alle urne al referendum 2020 nelle province venete per ampiezza demografica

Classe di ampiezza demografica	Provincia							Veneto	
	Belluno Affl.	Padova Affl.	Rovigo Affl.	Treviso Affl.	Venezia Affl.	Verona Affl.	Vicenza Affl.	N° comuni	Affl.
Fino a 5.000 ab.	61,3	70,1	65,2	68,4	66,7	68,0	72,0	(289)	68,1
5.000-10.000 ab.	62,8	71,5	65,4	68,8	68,6	65,6	70,7	(145)	68,9
10.000-15.000 ab.	62,3	71,1	62,7	69,1	68,2	66,9	70,3	(71)	68,6
15.000-30.000 ab.	62,5	70,0	65,0	67,7	67,6	64,8	68,0	(42)	67,5
Oltre 30.000 ab.	61,6	67,1	64,0	66,6	65,9	64,0	65,2	(16)	65,5
Totale	61,9	69,9	64,3	68,2	67,0	65,5	69,3	(563)	67,5



I risultati dei referendum in Italia e in Veneto¹

Anno	Quorum raggiunto	Quesito	Italia						Veneto					
			v.a.			%			v.a.			%		
			Repubblica	Monarchia	Totale	Rep	Mon	Tot	Repubblica	Monarchia	Totale	Rep	Mon	Tot
1946	<input checked="" type="checkbox"/>	Forma istituzionale dello Stato	12.718.641	10.718.502	23.437.143	54,3	45,7	100,0	1.125.985	802.010	1.927.995	58,4	41,6	100,0
			Si	No	Totale	Si	No	Tot	Si	No	Totale	Si	No	Tot
1974	<input checked="" type="checkbox"/>	Divorzio	13.157.558	19.138.300	32.295.858	40,7	59,3	100,0	1.322.964	1.267.001	2.589.965	51,1	48,9	100,0
1978	<input checked="" type="checkbox"/>	Finanziamento pubblico dei partiti	13.691.900	17.718.478	31.410.378	43,6	56,4	100,0	1.015.955	1.648.441	2.664.396	38,1	61,9	100,0
1981	<input checked="" type="checkbox"/>	Ergastolo	7.114.719	24.330.954	31.445.673	22,6	77,4	100,0	519.615	2.158.794	2.678.409	19,4	80,6	100,0
1985	<input checked="" type="checkbox"/>	Indennità di contingenza	15.460.855	18.384.788	33.845.643	45,7	54,3	100,0	960.686	1.930.742	2.891.428	33,2	66,8	100,0
1987	<input checked="" type="checkbox"/>	Contributi enti locali	20.618.624	5.247.887	25.866.511	79,7	20,3	100,0	1.809.503	487.164	2.296.667	78,8	21,2	100,0
1989	<input checked="" type="checkbox"/>	Mandato costituente al Parl. Eur.	29.158.656	3.964.086	33.122.742	88,0	12,0	100,0	2.521.611	318.405	2.840.016	88,8	11,2	100,0
1990		Disciplina della caccia	17.790.070	1.505.161	19.295.231	92,2	7,8	100,0	1.749.945	146.604	1.896.549	92,3	7,7	100,0
1991	<input checked="" type="checkbox"/>	Riduzione preferenze Camera	26.896.979	1.247.908	28.144.887	95,6	4,4	100,0	2.470.134	106.122	2.576.256	95,9	4,1	100,0
1993	<input checked="" type="checkbox"/>	Elezione Senato della Repubblica	28.936.747	6.034.640	34.971.387	82,7	17,3	100,0	2.802.898	333.127	3.136.025	89,4	10,6	100,0
1995	<input checked="" type="checkbox"/>	Interruzioni pubblicitarie	11.985.670	15.044.535	27.030.205	44,3	55,7	100,0	1.164.165	1.284.807	2.448.972	47,5	52,5	100,0
1997		Obiezione di coscienza	9.561.009	3.775.660	13.336.669	71,7	28,3	100,0	991.697	361.080	1.352.777	73,3	26,7	100,0
1999		Abolizione voto di lista Camera	21.161.866	1.960.022	23.121.888	91,5	8,5	100,0	1.875.614	171.529	2.047.143	91,6	8,4	100,0
2000		Licenziamenti	4.923.381	9.834.046	14.757.427	33,4	66,6	100,0	473.551	808.290	1.281.841	36,9	63,1	100,0
2001		Riforma costituzionale	10.433.574	5.816.527	16.250.101	64,2	35,8	100,0	884.428	647.815	1.532.243	57,7	42,3	100,0
2002		Buoni scuola							726.353	50.617	776.970	93,5	6,5	100,0
2003		Servitù di elettrodotto	10.120.188	1.613.781	11.733.969	86,2	13,8	100,0	766.915	119.654	886.569	86,5	13,5	100,0
2005		Procreazione assistita	10.533.371	1.186.307	11.719.678	89,9	10,1	100,0	788.188	120.660	908.848	86,7	13,3	100,0
2006	<input checked="" type="checkbox"/>	Riforma costituzionale	9.625.414	15.467.363	25.092.777	38,4	61,6	100,0	1.270.667	1.027.437	2.298.104	55,3	44,7	100,0
2009		Elezioni in più circoscrizioni Camera	9.089.908	1.257.352	10.347.260	87,8	12,2	100,0	814.857	115.766	930.623	87,6	12,4	100,0
2011	<input checked="" type="checkbox"/>	Tariffa servizio idrico	25.609.701	979.526	26.589.227	96,3	3,7	100,0	2.066.408	102.428	2.168.836	95,3	4,7	100,0
2016		Trivellazioni in mare	12.822.908	2.011.178	14.834.086	86,4	13,6	100,0	1.191.939	200.041	1.391.980	85,6	14,4	100,0
2016 cost	<input checked="" type="checkbox"/>	Riforma costituzionale	12.708.172	19.026.617	31.734.789	40,0	60,0	100,0	1.078.561	1.756.466	2.835.027	38,0	62,0	100,0
2017	<input checked="" type="checkbox"/>	Autonomia del Veneto							2.273.985	43.938	2.317.923	98,1	1,9	100,0
2020	<input checked="" type="checkbox"/>	Riforma costituzionale	17.168.702	7.484.748	24.653.450	69,6	30,4	100,0	1.553.218	934.313	2.487.531	62,4	37,6	100,0

¹ In caso di più referendum, è indicato quello che ha ottenuto la maggiore affluenza a livello nazionale. Dal 2003, dati riferiti ai soli residenti in Italia e in Veneto, esclusi i residenti all'estero.



I risultati dei referendum costituzionali e del referendum autonomia in Italia e Veneto

Anno	Quesito	Esito	Italia						Veneto					
			Sì		No		Totale		Sì		No		Totale	
			v.a.	%	v.a.	%	v.a.	%	v.a.	%	v.a.	%	v.a.	%
2001	Riforma costituzionale	<input checked="" type="checkbox"/>	10.433.574	64,2	5.816.527	35,8	16.250.101	100,0	884.428	57,7	647.815	42,3	1.532.243	100,0
2006	Riforma costituzionale		9.625.414	38,4	15.467.363	61,6	25.092.777	100,0	1.270.667	55,3	1.027.437	44,7	2.298.104	100,0
2016	Riforma costituzionale		12.708.172	40,0	19.026.617	60,0	31.734.789	100,0	1.078.561	38,0	1.756.466	62,0	2.835.027	100,0
2017	Autonomia	<input checked="" type="checkbox"/>							2.273.985	98,1	43.938	1,9	2.317.923	100,0
2020	Riforma costituzionale	<input checked="" type="checkbox"/>	17.168.702	69,6	7.484.748	30,4	24.653.450	100,0	1.553.218	62,4	934.313	37,6	2.487.531	100,0



I risultati dei referendum costituzionali nelle province venete

Anno	Provincia	Affluenza alle urne			Sì		No		Totale	
		Elettori	Votanti	%	v.a.	%	v.a.	%	v.a.	%
2001	Belluno	198.975	61.874	31,1	38.211	63,1	22.335	36,9	60.546	100,0
	Padova	721.617	313.832	43,5	181.128	59,1	125.107	40,9	306.235	100,0
	Rovigo	211.635	88.637	41,9	53.976	62,8	31.918	37,2	85.894	100,0
	Treviso	679.690	263.630	38,8	139.240	54,2	117.599	45,8	256.839	100,0
	Venezia	707.452	290.057	41,0	182.669	64,9	98.686	35,1	281.355	100,0
	Verona	681.662	278.865	40,9	144.944	53,1	127.816	46,9	272.760	100,0
	Vicenza	658.568	274.192	41,6	144.260	53,7	124.354	46,3	268.614	100,0
	<i>Totale Veneto</i>	<i>3.859.599</i>	<i>1.571.087</i>	<i>40,7</i>	<i>884.428</i>	<i>57,7</i>	<i>647.815</i>	<i>42,3</i>	<i>1.532.243</i>	<i>100,0</i>
2006	Belluno	172.723	97.849	56,7	51.324	52,8	45.869	47,2	97.193	100,0
	Padova	704.966	453.136	64,3	238.183	52,9	212.028	47,1	450.211	100,0
	Rovigo	204.073	124.404	61,0	56.582	46,1	66.037	53,9	122.619	100,0
	Treviso	648.942	403.048	62,1	238.491	59,6	161.851	40,4	400.342	100,0
	Venezia	675.887	406.292	60,1	187.395	46,5	215.731	53,5	403.126	100,0
	Verona	672.599	419.611	62,4	256.499	61,5	160.760	38,5	417.259	100,0
	Vicenza	636.664	410.044	64,4	242.193	59,5	165.161	40,5	407.354	100,0
	<i>Totale Veneto</i>	<i>3.715.854</i>	<i>2.314.384</i>	<i>62,3</i>	<i>1.270.667</i>	<i>55,3</i>	<i>1.027.437</i>	<i>44,7</i>	<i>2.298.104</i>	<i>100,0</i>
2016	Belluno	165.995	118.652	71,5	45.832	39,0	71.761	61,0	117.593	100,0
	Padova	711.463	561.369	78,9	211.750	38,0	345.391	62,0	557.141	100,0
	Rovigo	192.509	142.590	74,1	56.084	39,7	85.298	60,3	141.382	100,0
	Treviso	662.159	509.011	76,9	188.276	37,3	316.984	62,7	505.260	100,0
	Venezia	658.608	489.809	74,4	186.127	38,3	300.083	61,7	486.210	100,0
	Verona	684.292	524.037	76,6	203.569	39,1	316.956	60,9	520.525	100,0
	Vicenza	650.374	510.581	78,5	186.923	36,9	319.993	63,1	506.916	100,0
	<i>Totale Veneto</i>	<i>3.725.400</i>	<i>2.856.049</i>	<i>76,7</i>	<i>1.078.561</i>	<i>38,0</i>	<i>1.756.466</i>	<i>62,0</i>	<i>2.835.027</i>	<i>100,0</i>
2020	Belluno	163.138	100.971	61,9	55.748	56,1	43.541	43,9	99.289	100,0
	Padova	715.141	500.022	69,9	308.065	62,4	185.288	37,6	493.353	100,0
	Rovigo	187.006	120.283	64,3	79.651	67,1	38.972	32,9	118.623	100,0
	Treviso	668.147	455.742	68,2	269.930	60,1	178.853	39,9	448.783	100,0
	Venezia	652.762	437.436	67,0	281.706	65,2	150.068	34,8	431.774	100,0
	Verona	691.773	453.134	65,5	276.709	61,9	170.428	38,1	447.137	100,0
	Vicenza	656.598	455.062	69,3	281.409	62,7	167.163	37,3	448.572	100,0
	<i>Totale Veneto</i>	<i>3.734.565</i>	<i>2.522.650</i>	<i>67,5</i>	<i>1.553.218</i>	<i>62,4</i>	<i>934.313</i>	<i>37,6</i>	<i>2.487.531</i>	<i>100,0</i>



I risultati del referendum 2020 nelle province venete e in Italia

Province	Elettori	Votanti	Affluenza	Sì		No		Totale	
				v.a.	%	v.a.	%	v.a.	%
Belluno	163.138	100.971	61,9	55.748	56,1	43.541	43,9	99.289	100,0
Padova	715.141	500.022	69,9	308.065	62,4	185.288	37,6	493.353	100,0
Rovigo	187.006	120.283	64,3	79.651	67,1	38.972	32,9	118.623	100,0
Treviso	668.147	455.742	68,2	269.930	60,1	178.853	39,9	448.783	100,0
Venezia	652.762	437.436	67,0	281.706	65,2	150.068	34,8	431.774	100,0
Verona	691.773	453.134	65,5	276.709	61,9	170.428	38,1	447.137	100,0
Vicenza	656.598	455.062	69,3	281.409	62,7	167.163	37,3	448.572	100,0
Totale Veneto	3.734.565	2.522.650	67,5	1.553.218	62,4	934.313	37,6	2.487.531	100,0
Totale Italia	46.418.677	24.993.015	53,8	17.168.702	69,6	7.484.748	30,4	24.653.450	100,0



Il risultato del Sì al referendum 2020 in Italia

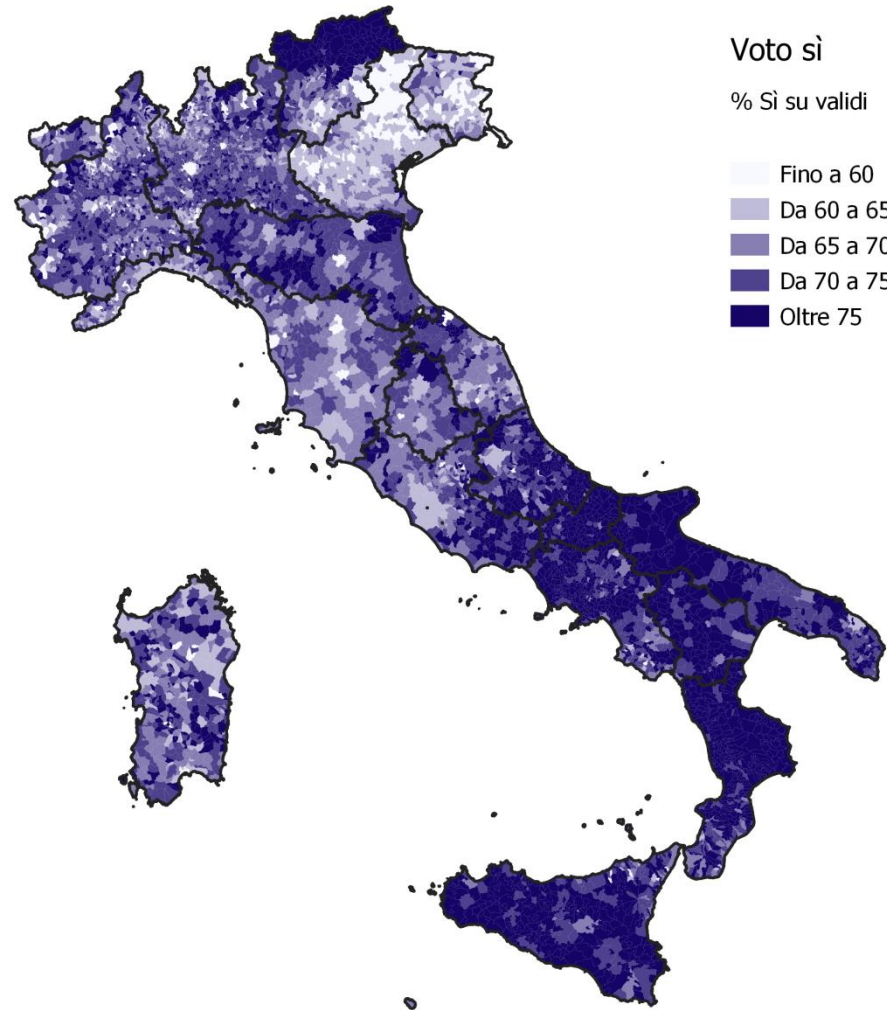



Il risultato del Sì al referendum 2020 in Veneto

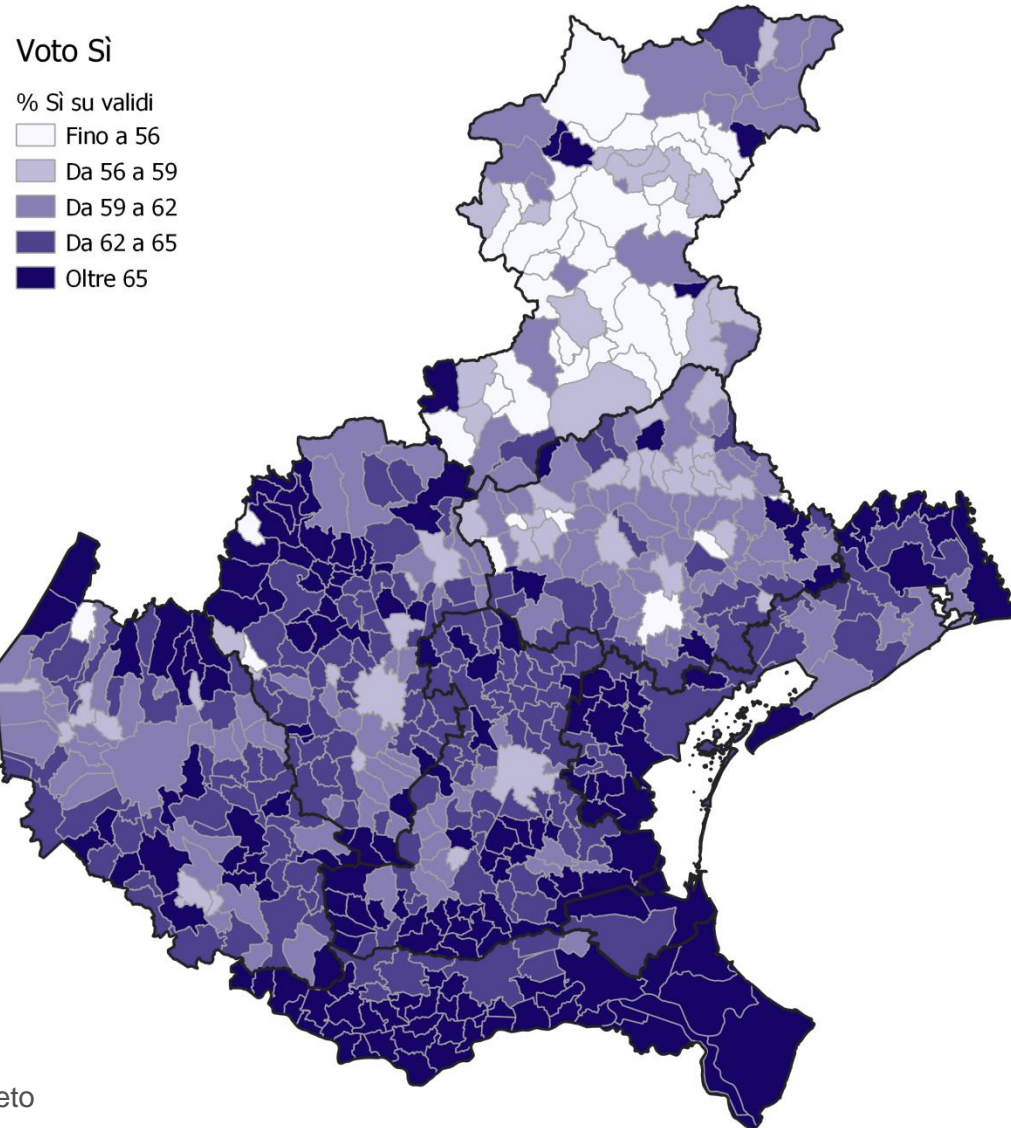



I risultati del referendum 2020 nelle province venete per ampiezza demografica

Classe di ampiezza demografica	Provincia														Veneto		
	Belluno		Padova		Rovigo		Treviso		Venezia		Verona		Vicenza		N° comuni	% Sì	% No
	% Sì	% No	% Sì	% No	% Sì	% No	% Sì	% No	% Sì	% No	% Sì	% No					
Fino a 5.000 ab.	57,7	42,3	64,9	35,1	69,1	30,9	60,9	39,1	65,9	34,1	63,1	36,9	64,2	35,8	(289)	63,6	36,4
5.000-10.000 ab.	56,2	43,8	64,4	35,6	66,9	33,1	60,3	39,7	64,7	35,3	63,2	36,8	63,7	36,3	(145)	62,7	37,3
10.000-15.000 ab.	56,4	43,6	63,8	36,2	68,2	31,8	61,0	39,0	65,5	34,5	62,9	37,1	62,8	37,2	(71)	63,4	36,6
15.000-30.000 ab.	54,9	45,1	62,6	37,4	67,1	33,0	61,2	38,8	65,6	34,4	62,5	37,5	63,3	36,7	(42)	63,0	37,0
Oltre 30.000 ab.	52,9	47,1	56,9	43,1	62,6	37,4	57,7	42,3	65,0	35,0	59,5	40,5	59,7	40,3	(16)	60,4	39,6
Totale	56,1	43,9	62,4	37,6	67,1	32,9	60,1	39,9	65,2	34,8	61,9	38,1	62,7	37,3	(563)	62,4	37,6