

REFERENDUM SULL'AUTONOMIA DEL VENETO

22 ottobre 2017

Organizzazione, risultati e analisi

23 ottobre 2017

Indice

- Il Consiglio regionale: l'organizzazione del referendum
- I dati e le prime analisi

➤ Il Consiglio regionale: l'organizzazione del referendum

➤ I dati e le prime analisi

Intesa tra Giunta Regionale e Ufficio di Presidenza del Consiglio Regionale del Veneto, per il coordinamento delle attività volte ad assicurare il regolare svolgimento del Referendum consultivo sull'autonomia del Veneto di cui alla L.R. n.15/2014

- Dal 2015 si è costituito un Gruppo di lavoro tra Giunta e Consiglio regionale in merito alla progettazione e realizzazione di una duplice piattaforma informatica per l'acquisizione dei dati e per la diffusione del risultato referendario. Tutto ciò si è reso necessario a seguito del rimando da parte del Ministero dell'Interno della gestione tecnico-informatica delle elezioni, finora svolta a livello centrale (ad es. per le elezioni Regionali 2015 la piattaforma informatica di acquisizione dei dati è stata realizzata dal Viminale);
- L'intesa Giunta - Ufficio di Presidenza del Consiglio regionale ha previsto un reciproco coordinamento per la realizzazione tecnica della piattaforma di raccolta ed inserimento dati dei Comuni e diffusione dei risultati attraverso il sito dell'Osservatorio Elettorale del Consiglio regionale progettato ad hoc (mediante l'utilizzo di una piattaforma Cloud);
- Già a partire dal 2016 numerosi sono stati gli incontri preparatori all'Intesa poi sottoscritta nel 2017. Tale collaborazione è proseguita con incontri a cadenza mensile fino al giorno del Referendum. L'obiettivo di una completa e autonoma organizzazione del complesso iter elettorale, ha avuto piena realizzazione nelle modalità, nei tempi e nella qualità del servizio fornito, visibile a tutti nel sito dedicato.

Risultati del servizio fornito dal Consiglio regionale

- Dati di performance della piattaforma referendaria dell'*Ufficio USI* (fonte primaria *Google Analytics*):
- La piattaforma di consultazione <http://referendum2017.consiglioveneto.it/> ha risposto in **modo performante in tutte le fasi del suo utilizzo**, offrendo un'esperienza di fruizione sempre ottima da parte del cittadino. **Non vi sono state interruzioni di servizio e**, rispetto alle risorse disponibili (*banda internet, etc...*), non sono mai state toccate soglie di criticità che hanno degradato o compromesso la fornitura del dato ai cittadini;
 - **116.776 utenti** per un totale di **204.328 sessioni**: totale degli accessi nelle 48 ore intercorrenti tra le ore 00.00 del 22 ottobre e le 24.00 del 23 ottobre (picco massimo raggiunto alle **ore 19.00 del 22 ottobre con 31.398 sessioni**);
 - **97,6% delle sessioni dall'Italia**, a seguire **Germania** e **Regno Unito** con rispettive 755 e 691 sessioni;
 - **CURIOSITA'**: **80,2% degli accessi** da parte di **smarthphone** che hanno sfruttato la capacità del sito di adattarsi alle dimensioni dello schermo del dispositivo dell'utente (**tecnologia responsiva**).

La macchina organizzativa in Consiglio regionale

- L'Osservatorio Elettorale (OE), l'Unità Sistema Informativo (USI) e l'Ufficio Stampa hanno gestito l'organizzazione dell'evento a Palazzo Ferro Fini con l'apporto degli altri Servizi consiliari (SABS, SAG, SARI) con le modalità organizzative illustrate agli organi di informazione della conferenza stampa del 10 ottobre 2017.
L'Ufficio Stampa ha gestito l'attività di accreditamento e allestimento, con gli Uffici tecnici, delle sale per la stampa regionale, nazionale ed internazionale.

Nello specifico sono state coinvolte le seguenti Strutture e rispettivo personale:

Servizio per la Comunicazione:

- Osservatorio Elettorale (OE): n. 9 persone *(tra personale interno e Società specializzata in servizi elettorali)*
- Unità Sistema Informativo (USI): n. 17 persone *(tra personale interno ed esterno, sistemisti, sviluppo applicativo, assistenza utenti, centralino)*

Uffici tecnici: n. 4 persone

Servizi ausiliari (motoscafi, commessi): n. 5 persone

Stamperia: n. 2 persone

Mensa e bar

Security

La piattaforma di raccolta e diffusione dei risultati del referendum si è dimostrata efficace da utilizzare da parte dei Comuni e veloce nell'elaborazione e nell'esposizione dei dati.

Nella tabella l'andamento della pubblicazione del dato di affluenza e scrutinio nella giornata di domenica:

dato affluenza delle ore 12.00	ora	12.15	12.30	12.50	
	% copertura	50%	90%	100%	
dato affluenza delle ore 19.00	ora	19.15	19.30	19.45	
	% copertura	50%	95%	100%	
dato affluenza delle ore 23.00	ora	23.15	23.50	0.10	0.40
	% copertura	35%	55%	90%	100%
dato scrutinio	ora	0.20	0.50	1.20	1.50
	% copertura	50%	80%	95%	100%

➤ Il Consiglio regionale: l'organizzazione del referendum

➤ I dati e le prime analisi

Affluenza alle urne ai referendum in Italia e in Veneto¹

Anno	Quorum raggiunto	Quesito	Italia			Veneto		
			Elettori	Votanti	Affluenza	Elettori	Votanti	Affluenza
1946	<input checked="" type="checkbox"/>	Forma istituzionale dello Stato	28.005.449	24.946.878	89,1	2.298.874	2.104.464	91,5
1974	<input checked="" type="checkbox"/>	Divorzio	37.646.322	33.023.179	87,7	2.852.723	2.650.542	92,9
1978	<input checked="" type="checkbox"/>	Finanziamento pubblico dei partiti	41.248.657	33.488.690	81,2	3.145.208	2.820.136	89,7
1981	<input checked="" type="checkbox"/>	Ergastolo	43.154.682	34.277.194	79,4	3.306.099	2.910.350	88,0
1985	<input checked="" type="checkbox"/>	Indennità di contingenza	44.904.290	34.959.404	77,9	3.458.419	2.976.313	86,1
1987	<input checked="" type="checkbox"/>	Contributi enti locali	45.870.931	29.871.570	65,1	3.560.669	2.638.502	74,1
1989	<input checked="" type="checkbox"/>	Mandato costituente al Parl. Eur.	46.552.411	37.560.404	80,7	3.592.825	3.106.502	86,5
1990		Disciplina della caccia	47.235.285	20.482.359	43,4	3.609.091	1.983.516	55,0
1991	<input checked="" type="checkbox"/>	Riduzione preferenze Camera	47.377.843	29.609.635	62,5	3.762.973	2.772.289	73,7
1993	<input checked="" type="checkbox"/>	Elezione Senato della Repubblica	47.946.896	36.922.390	77,0	3.700.123	3.243.878	87,7
1995	<input checked="" type="checkbox"/>	Interruzioni pubblicitarie	48.458.754	28.164.078	58,1	3.745.397	2.544.693	67,9
1997		Obiezione di coscienza	49.054.410	14.860.894	30,3	3.808.305	1.473.275	38,7
1999		Abolizione voto di lista Camera	49.309.060	24.447.521	49,6	3.832.892	2.153.884	56,2
2000		Licenziamenti	49.067.694	15.953.385	32,5	3.831.166	1.371.792	35,8
2001		Riforma costituzionale	49.462.222	16.843.420	34,1	3.859.599	1.571.087	40,7
2002		Buoni scuola				3.939.309	830.589	21,1
2003		Servitù di elettrodotto	47.115.133	12.196.401	25,9	3.691.080	912.972	24,7
2005		Procreazione assistita	46.920.894	12.193.438	26,0	3.705.951	944.197	25,5
2006	<input checked="" type="checkbox"/>	Riforma costituzionale	47.120.776	25.371.792	53,8	3.715.854	2.314.384	62,3
2009		Elezioni in più circoscrizioni Camera	46.974.782	11.380.928	24,2	3.713.486	1.010.703	27,2
2011	<input checked="" type="checkbox"/>	Tariffa servizio idrico	47.117.456	26.880.782	57,1	3.723.110	2.194.245	58,9
2016		Trivellazioni in mare	46.730.317	15.026.940	32,2	3.720.172	1.408.470	37,9
2016 cost	<input checked="" type="checkbox"/>	Riforma costituzionale	46.720.943	31.997.916	68,5	3.725.400	2.856.049	76,7
2017	<input checked="" type="checkbox"/>	Autonomia - Totale Veneto + Estero				4.068.560	2.328.949	57,2
		Autonomia - Stima solo Veneto				3.725.400	2.328.949	62,5

¹ In caso di più referendum, è indicato quello che ha ottenuto la maggiore affluenza a livello nazionale. Dal 2003, dati riferiti ai soli residenti in Italia e in Veneto, esclusi i residenti all'estero. Il Ministero degli Interni, infatti, non pubblica i dati per regione dei residenti all'estero, ma solo il dato nazionale distinto per paese di residenza. Il dato del solo Veneto è stimato sulla base degli elettori residenti in Veneto al referendum costituzionale del 2016.

Affluenza alle urne: ordinamento decrescente per partecipazione al voto in Veneto¹

Ordine	Anno	Quorum raggiunto	Quesito	Italia			Veneto		
				Elettori	Votanti	Affluenza	Elettori	Votanti	Affluenza
1	1974	<input checked="" type="checkbox"/>	Divorzio	37.646.322	33.023.179	87,7	2.852.723	2.650.542	92,9
2	1946	<input checked="" type="checkbox"/>	Forma istituzionale dello Stato	28.005.449	24.946.878	89,1	2.298.874	2.104.464	91,5
3	1978	<input checked="" type="checkbox"/>	Finanziamento pubblico dei partiti	41.248.657	33.488.690	81,2	3.145.208	2.820.136	89,7
4	1981	<input checked="" type="checkbox"/>	Ergastolo	43.154.682	34.277.194	79,4	3.306.099	2.910.350	88,0
5	1993	<input checked="" type="checkbox"/>	Elezione Senato della Repubblica	47.946.896	36.922.390	77,0	3.700.123	3.243.878	87,7
6	1989	<input checked="" type="checkbox"/>	Mandato costituente al Parl. Eur.	46.552.411	37.560.404	80,7	3.592.825	3.106.502	86,5
7	1985	<input checked="" type="checkbox"/>	Indennità di contingenza	44.904.290	34.959.404	77,9	3.458.419	2.976.313	86,1
8	2016 cost	<input checked="" type="checkbox"/>	Riforma costituzionale	46.720.943	31.997.916	68,5	3.725.400	2.856.049	76,7
9	1987	<input checked="" type="checkbox"/>	Contributi enti locali	45.870.931	29.871.570	65,1	3.560.669	2.638.502	74,1
10	1991	<input checked="" type="checkbox"/>	Riduzione preferenze Camera	47.377.843	29.609.635	62,5	3.762.973	2.772.289	73,7
11	1995	<input checked="" type="checkbox"/>	Interruzioni pubblicitarie	48.458.754	28.164.078	58,1	3.745.397	2.544.693	67,9
12	2017	<input checked="" type="checkbox"/>	Autonomia - Stima solo Veneto				3.725.400	2.328.949	62,5
13	2006	<input checked="" type="checkbox"/>	Riforma costituzionale	47.120.776	25.371.792	53,8	3.715.854	2.314.384	62,3
14	2011	<input checked="" type="checkbox"/>	Tariffa servizio idrico	47.117.456	26.880.782	57,1	3.723.110	2.194.245	58,9
15	2017	<input checked="" type="checkbox"/>	Autonomia - Totale Veneto + Estero				4.068.560	2.328.949	57,2
16	1999		Abolizione voto di lista Camera	49.309.060	24.447.521	49,6	3.832.892	2.153.884	56,2
17	1990		Disciplina della caccia	47.235.285	20.482.359	43,4	3.609.091	1.983.516	55,0
18	2001		Riforma costituzionale	49.462.222	16.843.420	34,1	3.859.599	1.571.087	40,7
19	1997		Obiezione di coscienza	49.054.410	14.860.894	30,3	3.808.305	1.473.275	38,7
20	2016		Trivellazioni in mare	46.730.317	15.026.940	32,2	3.720.172	1.408.470	37,9
21	2000		Licenziamenti	49.067.694	15.953.385	32,5	3.831.166	1.371.792	35,8
22	2009		Elezioni in più circoscrizioni Camera	46.974.782	11.380.928	24,2	3.713.486	1.010.703	27,2
23	2005		Procreazione assistita	46.920.894	12.193.438	26,0	3.705.951	944.197	25,5
24	2003		Servitù di elettrodotto	47.115.133	12.196.401	25,9	3.691.080	912.972	24,7
25	2002		Buoni scuola				3.939.309	830.589	21,1

¹ In caso di più referendum, è indicato quello che ha ottenuto la maggiore affluenza a livello nazionale. Dal 2003, dati riferiti ai soli residenti in Italia e in Veneto, esclusi i residenti all'estero. Il Ministero degli Interni, infatti, non pubblica i dati per regione dei residenti all'estero, ma solo il dato nazionale distinto per paese di residenza. Il dato del solo Veneto è stimato sulla base degli elettori residenti in Veneto al referendum costituzionale del 2016.

Affluenza alle urne ai referendum in Italia e in Veneto¹

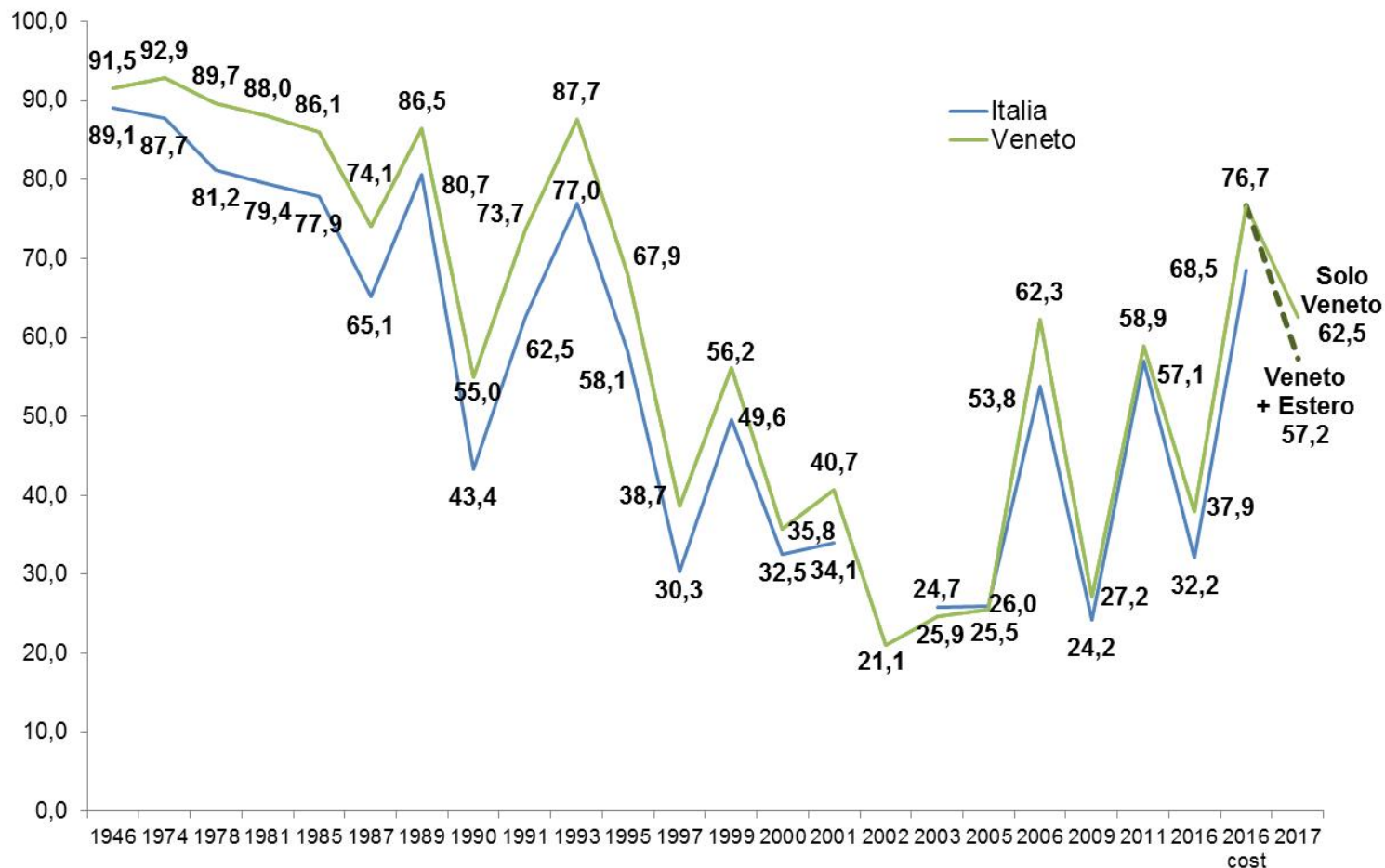

¹ In caso di più referendum, è indicato quello che ha ottenuto la maggiore affluenza a livello nazionale. Dal 2003, dati riferiti ai soli residenti in Italia e in Veneto, esclusi i residenti all'estero. Il Ministero degli Interni, infatti, non pubblica i dati per regione dei residenti all'estero, ma solo il dato nazionale distinto per paese di residenza. Il dato del solo Veneto è stimato sulla base degli elettori residenti in Veneto al referendum costituzionale del 2016.

I risultati del referendum 2017 nelle province venete

Province	Elettori	di cui residenti all'estero ¹	Votanti	Affluenza		Sì		No		Totale	
				Stima solo Veneto ²	Totale Veneto + Estero	v.a.	%	v.a.	%	v.a.	%
Belluno	209.678	43.228	107.710	64,9	51,4	103.627	97,4	2.782	2,6	106.409	100,0
Padova	754.301	40.158	450.369	63,3	59,7	439.209	98,0	9.004	2,0	448.213	100,0
Rovigo	202.630	13.021	101.027	52,5	49,9	98.600	98,0	1.997	2,0	100.597	100,0
Treviso	764.133	97.048	443.751	67,0	58,1	433.281	98,1	8.318	1,9	441.599	100,0
Venezia	698.459	39.230	375.296	57,0	53,7	366.282	98,0	7.471	2,0	373.753	100,0
Verona	719.905	33.183	399.863	58,4	55,5	391.537	98,3	6.832	1,7	398.369	100,0
Vicenza	719.454	64.949	450.933	69,3	62,7	441.449	98,3	7.534	1,7	448.983	100,0
Veneto	4.068.560	330.817	2.328.949	62,5	57,2	2.273.985	98,1	43.938	1,9	2.317.923	100,0

¹ Il dato si riferisce all'aggiornamento del 45° giorno antecedente la votazione.

² Il dato del solo Veneto è stimato sulla base degli elettori residenti in Veneto al referendum costituzionale del 2016.

Affluenza alle urne stimata tra i soli residenti in Veneto¹

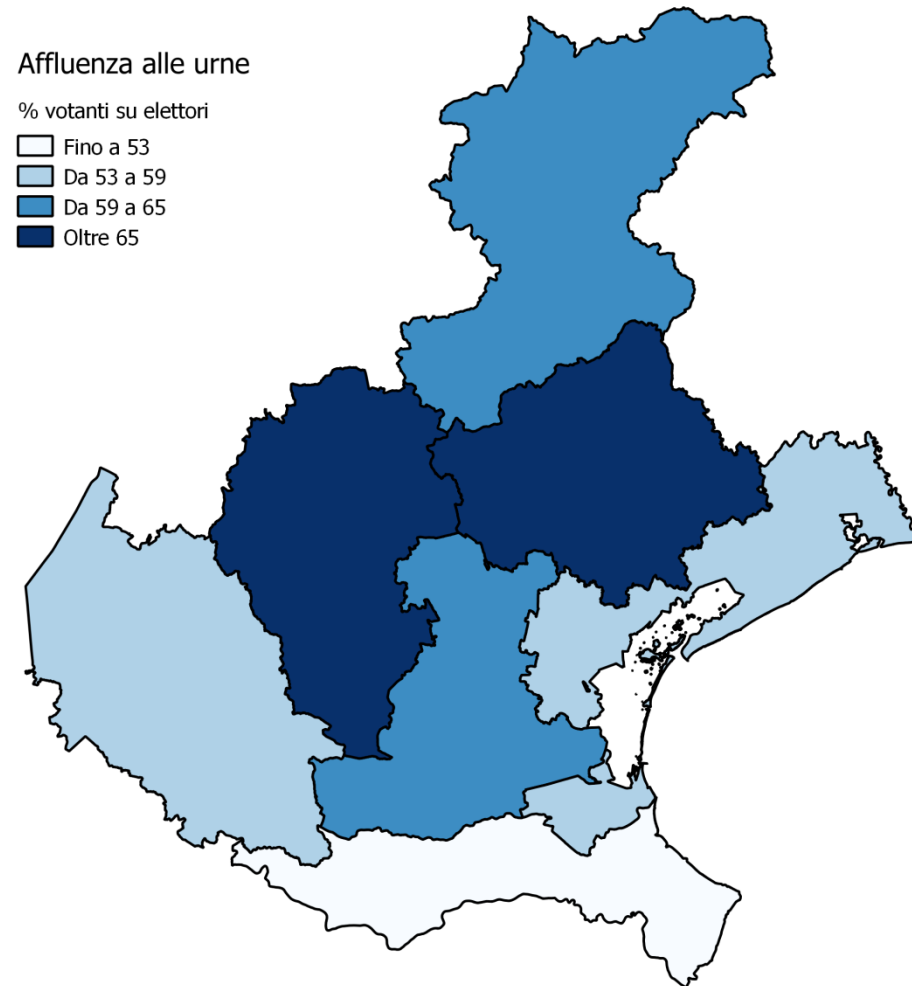

¹ Il dato del solo Veneto è stimato sulla base degli elettori residenti in Veneto al referendum costituzionale del 2016.

Affluenza alle urne al referendum 2017

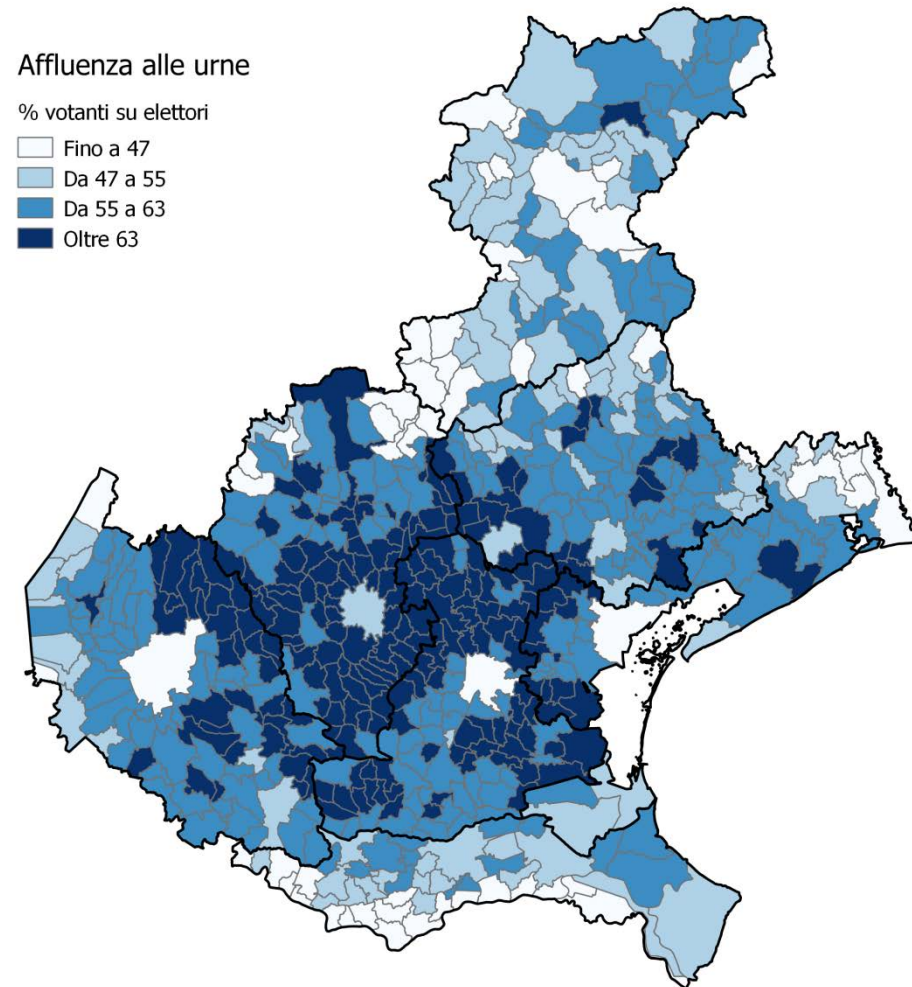

¹ Il dato comprende i residenti in Veneto e anche i residenti all'estero.

Voto Sì al referendum 2017

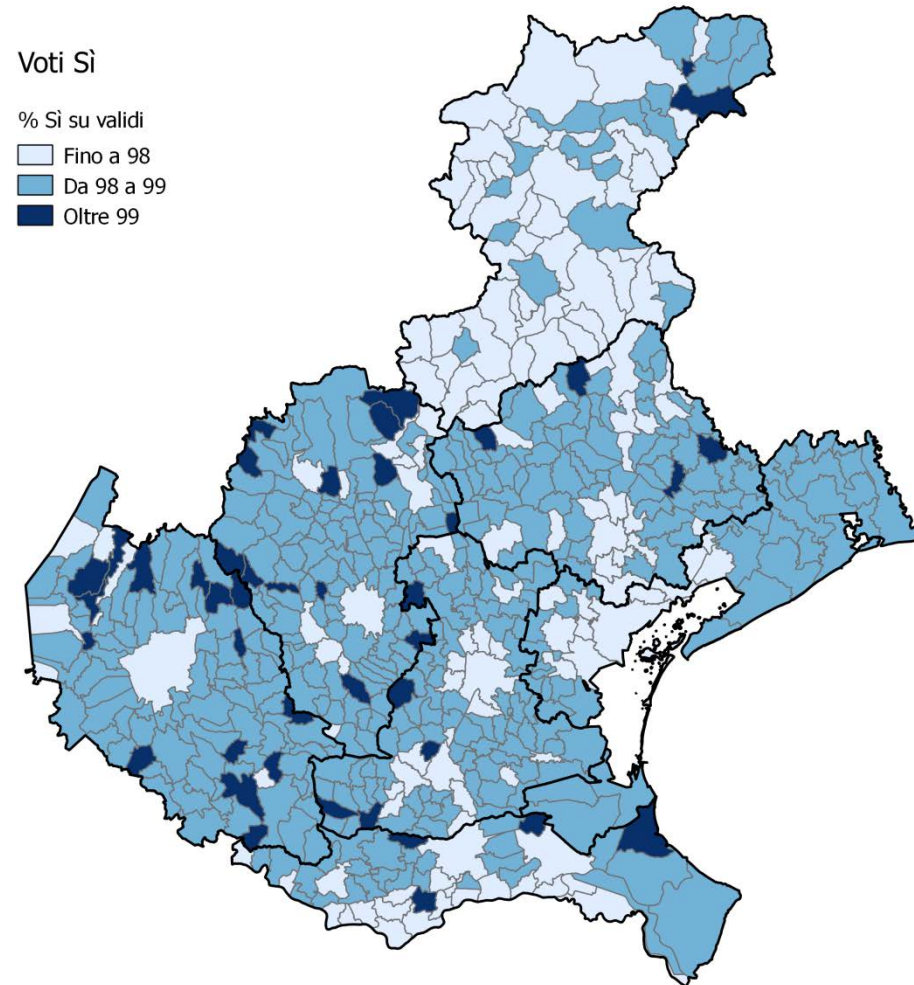

I risultati dei referendum 2016 e 2017 nelle province venete (%)

Province	Trivelle 2016 ¹			Costituzionale 2016 ¹			Autonomia 2017			
	Affl.	% Sì	% No	Affl.	% Sì	% No	Affluenza		% Sì	% No
							Stima solo Veneto ²	Totale Veneto + Estero		
Belluno	29,2	80,5	19,5	71,5	39,0	61,0	64,9	51,4	97,4	2,6
Padova	41,4	86,3	13,7	78,9	38,0	62,0	63,3	59,7	98,0	2,0
Rovigo	39,3	87,9	12,1	74,1	39,7	60,3	52,5	49,9	98,0	2,0
Treviso	37,6	85,6	14,4	76,9	37,3	62,7	67,0	58,1	98,1	1,9
Venezia	39,8	86,8	13,2	74,4	38,3	61,7	57,0	53,7	98,0	2,0
Verona	33,4	83,5	16,5	76,6	39,1	60,9	58,4	55,5	98,3	1,7
Vicenza	38,8	85,9	14,1	78,5	36,9	63,1	69,3	62,7	98,3	1,7
Veneto	37,9	85,6	14,4	76,7	38,0	62,0	62,5	57,2	98,1	1,9

¹ I dati del 2016 sono riferiti ai soli residenti in Veneto, quindi sono esclusi i residenti all'estero (AIRE). Il Ministero degli Interni, infatti, non pubblica i dati per regione dei residenti all'estero, ma solo il dato nazionale distinto per stato di residenza.

² Il dato del solo Veneto è stimato sulla base degli elettori residenti in Veneto al referendum costituzionale del 2016.

Affluenza alle urne e risultati del referendum 2017 per classe di ampiezza demografica

Classe di ampiezza demografica	Provincia							Veneto	
	Belluno	Padova	Rovigo	Treviso	Venezia	Verona	Vicenza	N° comuni	Affl.
	Affl.	Affl.	Affl.	Affl.	Affl.	Affl.	Affl.		
Fino a 10.000 ab.	51,1	65,3	50,5	59,3	58,5	60,5	65,0	(447)	60,5
10.000-15.000 ab.	-	63,6	51,0	61,5	58,0	58,8	67,0	(70)	61,2
15.000-30.000 ab.	54,0	59,9	48,8	56,8	58,7	58,7	61,8	(42)	58,6
Oltre 30.000 ab.	51,1	46,0	47,6	53,1	48,1	46,6	54,2	(16)	49,1
Totale	51,4	59,7	49,9	58,1	53,7	55,5	62,7	(575)	57,2

Classe di ampiezza demografica	Provincia												Veneto				
	Belluno		Padova		Rovigo		Treviso		Venezia		Verona		Vicenza		N° comuni	% Sì	% No
	% Sì	% No	% Sì	% No	% Sì	% No	% Sì	% No	% Sì	% No	% Sì	% No					
Fino a 10.000 ab.	97,6	2,4	98,4	1,6	98,2	1,8	98,4	1,6	98,2	1,8	98,6	1,4	98,5	1,5	(447)	98,4	1,6
10.000-15.000 ab.	-	-	98,2	1,8	98,2	1,8	98,3	1,7	98,4	1,6	98,5	1,5	98,4	1,6	(70)	98,3	1,7
15.000-30.000 ab.	97,4	2,6	97,9	2,1	97,6	2,4	97,9	2,1	98,1	1,9	98,5	1,5	98,3	1,7	(42)	98,1	1,9
Oltre 30.000 ab.	96,4	3,6	96,8	3,2	97,5	2,5	97,4	2,6	97,7	2,3	97,6	2,4	97,7	2,3	(16)	97,5	2,5
Totale	97,4	2,6	98,0	2,0	98,0	2,0	98,1	1,9	98,0	2,0	98,3	1,7	98,3	1,7	(575)	98,1	1,9

I dati delle regionali 2015 e del referendum 2017

Regionali 2015					
	Centro-destra	Centro	Centro-sinistra	Altri	Totale
v.a	1.116.061	49.110	446.626	239.208	1.851.005
%	60,3	2,7	24,1	12,9	100,0
Autonomia 2017					
Elettori					4.068.560
Votanti					2.328.949
Sì					2.273.985
No					43.938
Affluenza					57,2
% Sì su validi					98,1
% Sì su elettori					55,9

I dati dei referendum dal 2003 al 2017 in Veneto e in Lombardia

Anno	Quorum raggiunto	Quesito	Veneto			Lombardia		
			Elettori	Votanti	Affluenza	Elettori	Votanti	Affluenza
2003		Servitù di elettrodotto	3.691.080	912.972	24,7	7.442.411	1.872.040	25,2
2005		Procreazione assistita	3.705.951	944.197	25,5	7.429.030	1.988.758	26,8
2006	☑	Riforma costituzionale	3.715.854	2.314.384	62,3	7.444.480	4.513.591	60,6
2009		Elezioni in più circoscrizioni Camera	3.713.486	1.010.703	27,2	7.397.304	1.826.503	24,7
2011	☑	Tariffa servizio idrico	3.723.110	2.194.245	58,9	7.456.322	4.058.619	54,4
2016		Trivellazioni in mare	3.720.172	1.408.470	37,9	7.465.933	2.274.733	30,5
2016 cost	☑	Riforma costituzionale	3.725.400	2.856.049	76,7	7.480.375	5.552.510	74,2
2017	☑	Autonomia ¹	4.068.560	2.328.949	57,2	7.870.870	3.011.395	38,3

¹ Il dato del 2017, rispetto alle elezioni precedenti, comprende i residenti in Veneto e anche i residenti all'estero. Il dato degli elettori della Lombardia è stimato sulla base dell'affluenza alle urne dichiarata dalla regione.

I dati dei referendum dal 2003 al 2017 in Veneto e in Lombardia¹

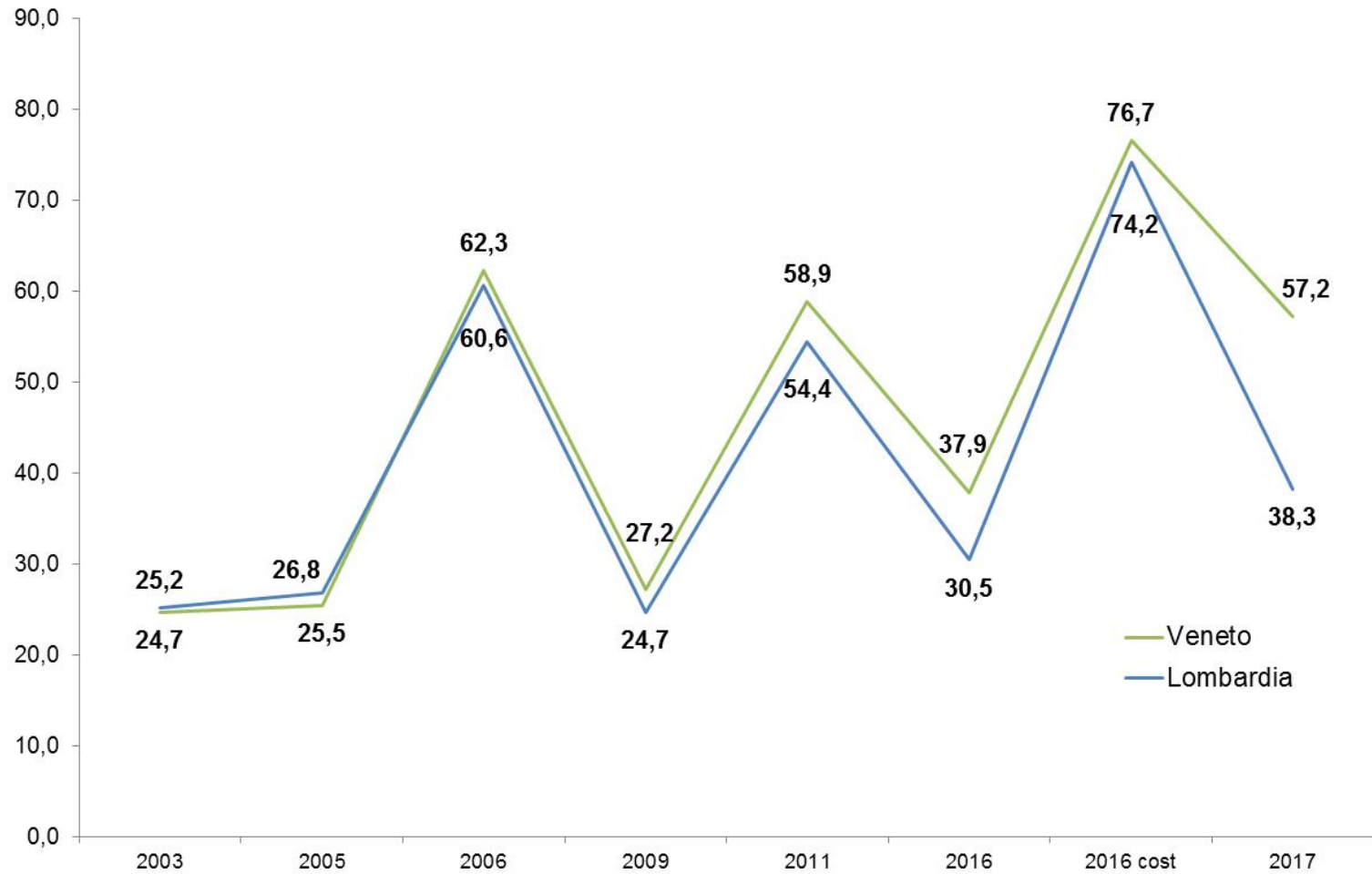

¹ Il dato del 2017, rispetto alle elezioni precedenti, comprende i residenti in Veneto e anche i residenti all'estero.

Affluenza alle urne e risultati dei referendum 2017 in provincia di Belluno

Dato	Trivelle 2016 ¹	Cost. 2016 ¹	Autonomia Veneto 2017		Autonomia Belluno 2017	
			Stima solo Belluno ²	Totale Belluno + Estero	Solo Belluno	Totale Belluno + Estero
Affluenza alle urne	29,2	71,5	64,9	51,4	66,0	52,2

Dato	Trivelle 2016 ¹	Costituzionale 2016 ¹	Autonomia Veneto 2017	Autonomia Belluno 2017
% Sì	80,5	39,0	97,4	98,7
% No	19,5	61,0	2,6	1,3
Totale	100,0	100,0	100,0	100,0

¹ I dati del 2016 sono riferiti ai soli residenti in Veneto, quindi sono esclusi i residenti all'estero (AIRE). Il Ministero degli Interni, infatti, non pubblica i dati per regione dei residenti all'estero, ma solo il dato nazionale distinto per stato di residenza.

² Il dato del solo Belluno è stimato sulla base degli elettori residenti a Belluno al referendum costituzionale del 2016.